

ARQUETA DE USO FRECUENTE
CONTADOR Ø300 CON ESCALERA (PROFUNDIDAD NORMAL)
1 METRO DE RECUBRIMIENTO TUBERÍA

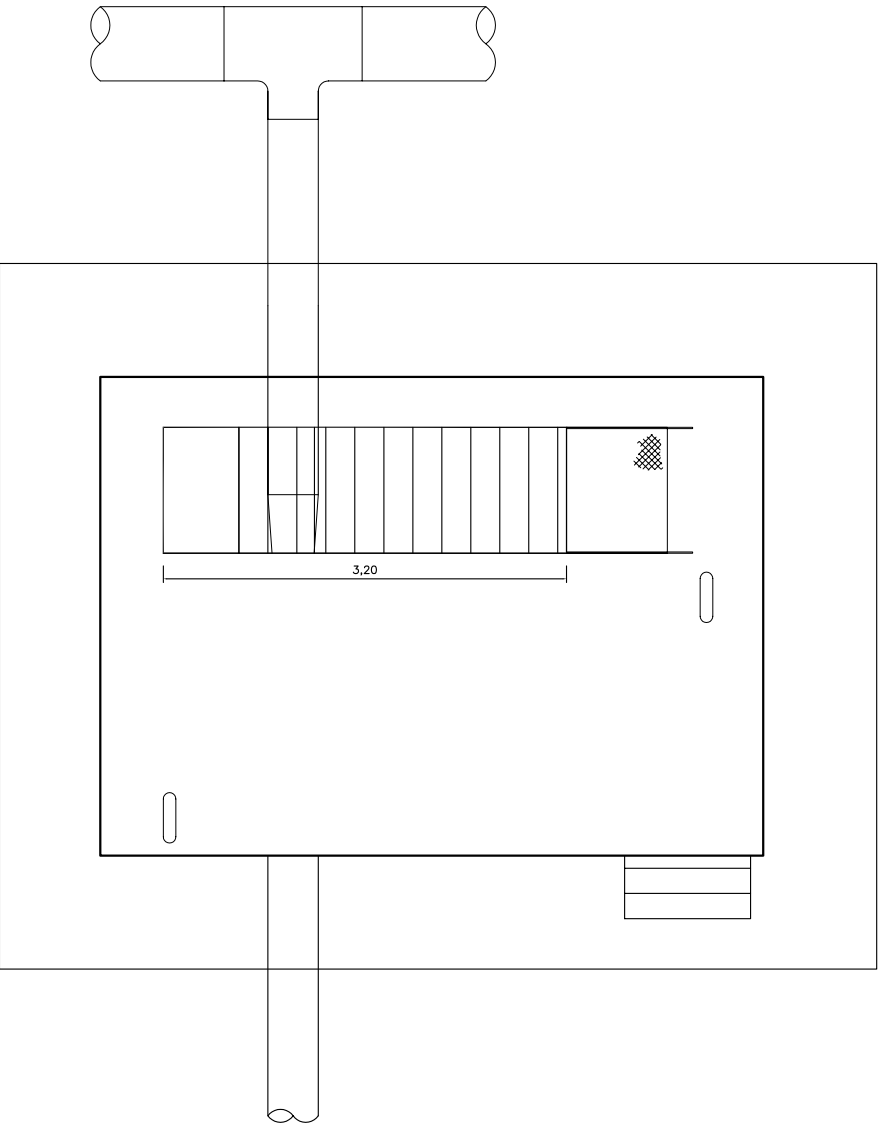
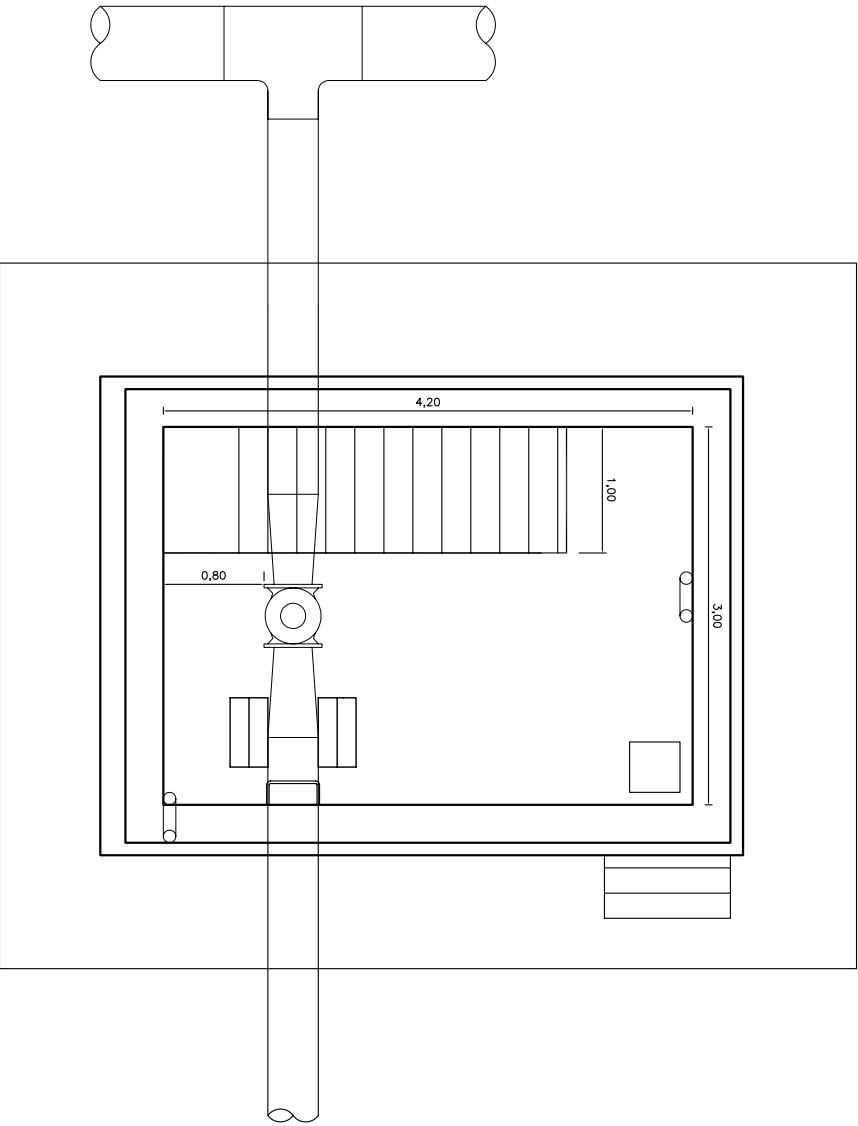
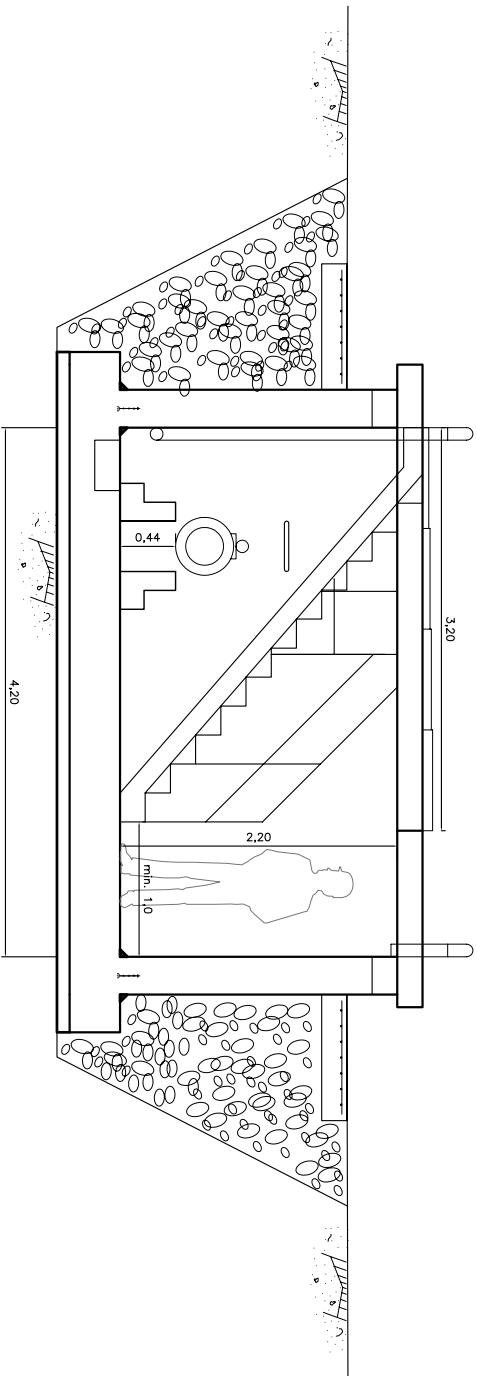
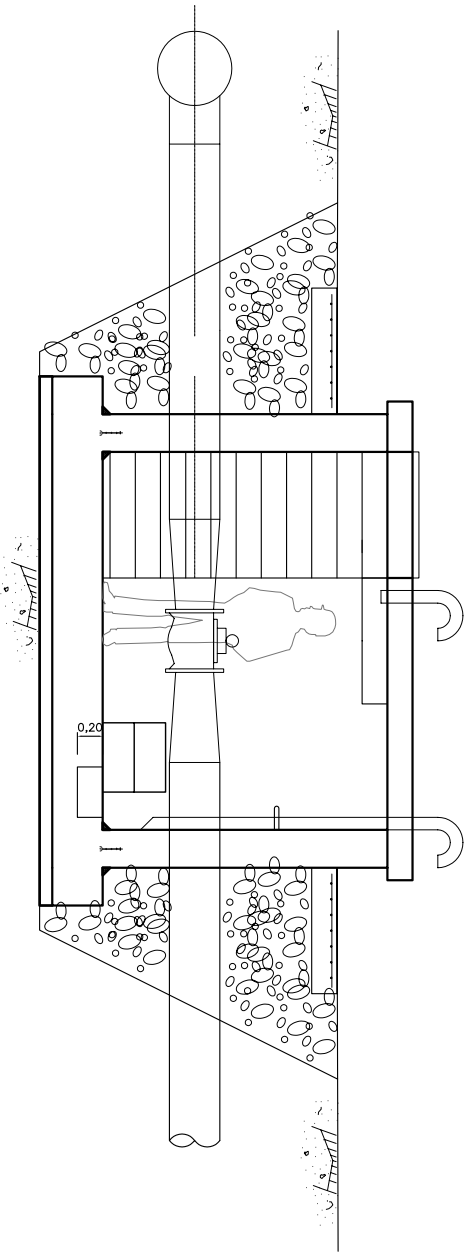

FECHA:	N° REVIS.:
29/06/2009	4

 Ministerio de Medio Ambiente Dirección General del Agua	 Mancomunidad de los Canales del Taibilla	Vº Bº EL DIRECTOR Andrés Martínez Francés	EL ING. DIRECTOR DEL PROYECTO Gonzalo Abad Muñoz	EL ING. AUTOR DEL PROYECTO Ramón José Martínez Martínez	EMPRESA CONSULTORA INATE	TÍTULO NORMALIZACIÓN DE ARQUETAS TIPO PARA LA MANCOMUNIDAD DE LOS CANALES DEL TAIBILLA	ESCALA DE ORIGINALES 1:30 UNE A1 ORIGINALES	DESIGNACIÓN ARQUETA USO FRECUENTE CONTADOR DN300 DIÁMETRO PEQUEÑO	FECHA Junio 2009	PLANO N° 11
--	---	--	---	--	------------------------------------	---	--	--	---------------------	----------------